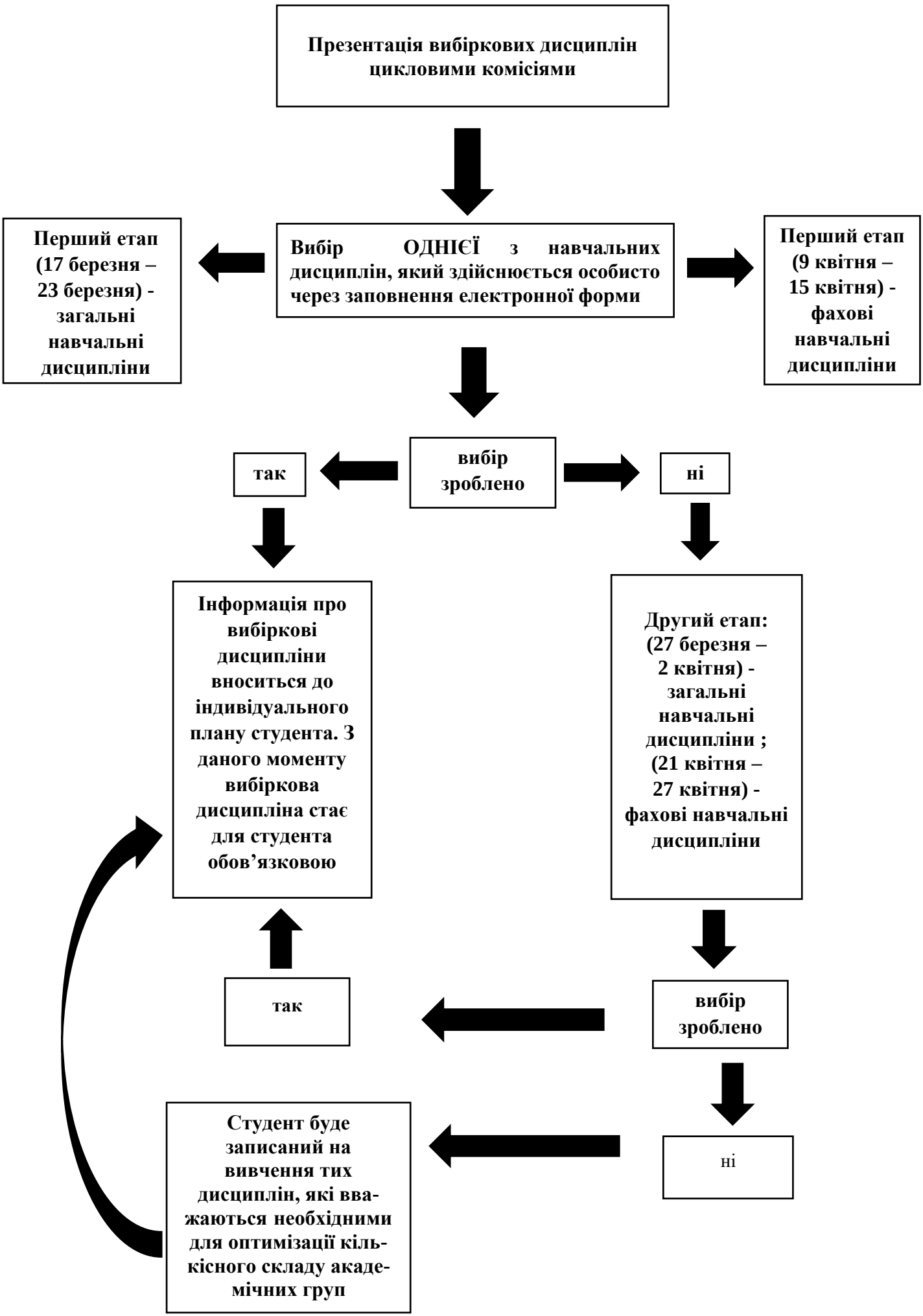
Презентація вибіркових дисциплін цикловими комісіями
Вибір ОДНІЄЇ з навчальних дисциплін, який здійснюється особисто через заповнення електронної форми
Перший етап (17 березня – 23 березня) - загальні навчальні дисципліни
Перший етап (9 квітня – 15 квітня) - фахові навчальні дисципліни
вибір зроблено
так
ні
Інформація про вибіркові дисципліни вноситься до індивідуального плану студента. З даного моменту вибіркова дисципліна стає для студента обов'язковою
Другий етап: (27 березня – 2 квітня) - загальні навчальні дисципліни ; (21 квітня – 27 квітня) - фахові навчальні дисципліни
так
вибір зроблено
ні
Студент буде записаний на вивчення тих дисциплін, які вважаються необхідними для оптимізації кількісного складу академічних груп